

## Presentazione

*L'utilizzo dei limitatori di sovratensione SPD negli impianti sta diventando sempre più comune. Tuttavia si riscontrano delle difficoltà nell'acquisire la conoscenza dei numerosi parametri che li caratterizzano e che sono fondamentali per un loro corretto impiego.*

*Per migliorare ed approfondire la conoscenza di tali aspetti, l'Ordine degli Ingegneri e il Collegio dei Periti Industriali e dei Periti Industriali Laureati della provincia di Salerno insieme a CON.TRADE® organizzano un incontro tecnico.*

La società **CON.TRADE®** ha sede a Bergamo ed è stata costituita nel 1987. Produttore specializzato di SPD (limitatori di sovratensione) per sistemi MT, BT e circuiti di segnale. La linea di prodotti segue l'evoluzione tecnica la normativa nazionale ed internazionale, con l'intento di offrire a progettisti, quadristi e installatori soluzioni di protezione adeguate, rispondenti allo stato dell'arte e attente al rispetto dei criteri di mercato.

### informazioni:

contattare:  
**RELECOM S.r.l.**  
Ing. Sergio Sannino  
Tel. 081 8424081  
Cell. 335 436318  
e-mail: relecom@tin.it



**organizza un incontro tecnico sul tema:**

## **Protezione da sovratensioni di origine atmosferica: dimensionamento, selezione e installazione degli SPD**

**mercoledì 24 marzo 2010**

**Presso: Grand Hotel Salerno  
Via Lungomare Clemente Tafuri, 1  
84127 Salerno**

La partecipazione al convegno dà diritto al riconoscimento dei crediti formativi secondo il "Regolamento per la Formazione Continua dei Periti Industriali e dei Periti Industriali Laureati" (G.U. 17 del 21.01.2006)

**con il patrocinio ed in collaborazione con:**



COLLEGIO DEI PERITI INDUSTRIALI  
E DEI PERITI INDUSTRIALI LAUREATI  
DELLA PROVINCIA DI SALERNO

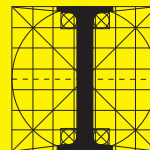

ORDINE DEGLI  
INGEGNERI  
DELLA PROVINCIA  
DI SALERNO

## Programma

- ore 15,00** Registrazione dei partecipanti
- ore 15,15** Benvenuto ai partecipanti da parte del Dott. Ing. **Armando Zambrano** Presidente dell'Ordine degli Ingegneri di Salerno e del Per. Ind. **Guido Ferri** Presidente del Collegio dei Periti Industriali e dei Periti Industriali Laureati della Provincia di Salerno.
- ore 15,30** Relatore Per. Ind. **Gianfranco D'Ippolito** membro del CEI CT 81, 37 e SC 37A
- LPS interno (correlazione sorgenti di rischio S 1-4 / SPD);
  - LPZ Zone di protezione da fulmine, valutazione finalizzata al posizionamento degli SPD;
  - Forme d'onda normalizzate per prove in laboratorio degli SPD;
  - SPD Classe di prova e tipologia costruttiva;
  - Caratteristiche per la scelta ed il dimensionamento degli SPD;
  - Esempi di schemi tipici e modalità d'installazione degli SPD;
  - Applicazione degli SPD in ambiente fotovoltaico;
  - SPD **CON.TRADE®** ;
- Dibattito
- ore 19,30** Chiusura dell'incontro

## Scheda di adesione

Si prega, per questione di disponibilità di posti ed organizzative, di inviare la propria adesione per e-mail o per fax con i seguenti dati, entro il 23/03/2010 a:

**CON.TRADE®** S.r.l.

Sig.ra Claudia Ghirardi

e-mail: sales1@contrade.it

fax. 035 361025

Nome

Cognome

Studio tecnico

Via

CAP

Città

Telefono

Cellulare

Fax

E-mail

I dati sono trattati nel rispetto del D.lgs 196/2003 per la tutela dei dati personali e non verranno distribuiti a terzi.

