ORDINE DEGLI INGEGNERI DELLA PROVINCIA DI SALERNO

con il patrocinio di

REGIONE CAMPANIA

CONVEGNO

IL PORTALE S.I.smi.CA. DELLA REGIONE CAMPANIA

20 settembre 2022 ore 15.00

Sala Grimaldi al Saint Joseph Resort

Via Salvatore Allende 66, 84131 Salerno

Presentazione del Portale web S.I.smi.CA e dell'applicativo online. Descrizione delle procedure per le richieste autorizzative e della relativa modulistica. Dimostrazione di un caso pratico.

Massimo Maggio – Responsabile Tecnico per il RTI

GPI

GPI S.p.A.

Centro Direzionale Is. E7 – Napoli (NA)

PAESIT Srl

PAESIT Srl

Via Della Tecnica, 24 - Potenza (PZ)

ARGENTEA
pay smart, feel good.

ARGENTEA s.r.l.

Via Ragazzi del '99, 13 – Trento (TN)

Gli obiettivi

- Portale unico regionale
- Standardizzazione della procedura amministrativa
- Semplificazione della presentazione delle istanze
- Trasparenza
- Sicurezza

I servizi

- Portale WEB: https://portalesismica.regione.campania.it
- L'applicazione on line: https://sismicatest.regione.campania.it
- Conservazione sostitutiva a norma della documentazione
- Infrastruttura hardware per l'erogazione dei servizi in cloud
- Formazione ed informazione
- Supporto e assistenza

Gli strumenti necessari per garantire la transizione al digitale

spid Sistema Pubblico di Identità Digitale

PEC

Smart-card

Token USB

Firma Digitale Remota

pagoPA

myPay

HASH L'IMPRONTA DIGITALE DI UN FILE

Gli strumenti necessari per garantire la transizione al digitale

INACCESSIBILITÀ DEL "DATA CENTER"

DISASTER RECOVERY
ISO 27002

BUSINESS CONTINUITY
BS 25999

LA "CONSERVAZIONE A NORMA" DEI DATI

Prima istanza, fascicolo e istanze su fascicolo esistente

Prima istanza (*o istanza zero*): è identificata univocamente con un numero progressivo chiamato «*numero di istanza*»

- Denunce per autorizzazione Sismica per interventi rilevanti
- Denunce per Attestazione di Presentazione del Progetto (APP) per interventi di minore rilevanza
- Denuncia per opere prive di rilevanza
- Deposito sismico

Compilazione dei metadati, caricamento dei documenti, pagamenti tramite mypay del bollo e dei diritti di istruttoria e conservazione.

Verifica e conferma della richiesta con l'invio all'Ufficio del Genio Civile di competenza

Prima istanza, fascicolo e istanze su fascicolo esistente

acquisizione automatica del numero di protocollo relativa alla prima istanza e creazione del fascicolo elettronico

Fascicolo: è identificato univocamente con un numero progressivo chiamato «*numero di fascicolo*». All'interno del fascicolo verrà archiviata tutta la documentazione relativa alla Denuncia/Deposito

avvio della procedura di istruttoria

Prima istanza, fascicolo e istanze su fascicolo esistente

Istanze su fascicolo esistente: sono tutte le istanze che il committente/delegato può generare per concludere la procedura autorizzativa (integrazione, variante, RSU, collaudo, cambio incarico professionale, ecc.) fino alla sua archiviazione.

Dati Generali | Soggetti Partecipanti | Istanze | Iter | Documenti Allegati | Comunicazioni e Atti | Pagamenti | Gestione Fascicolo | Documenti Interni

Fascicolo 4332

Istanze fascicolo

Istanza	Tipo procedimento	Data arrivo al S.I.smi.CA.	Num. protocollo S.I.smi.CA.	Num. deposito	Data presentazione	Stato istanza
18350	Collaudo	24/06/2022	SSMC/2022/33636	2022-7437		Assegnata
15687	Integrazione	06/06/2022	SSMC/2022/25729			Archiviazione seguente depos...
11300	Relazione a struttura ultimata	20/05/2022	SSMC/2022/20379	2022-4787		Archiviazione e comunicazion...
11277	Creazione di un fascicolo pre...	10/05/2022	SSMC/2022/16301		10/05/2022	Archiviazione seguente depos...

Fascicolo geolo

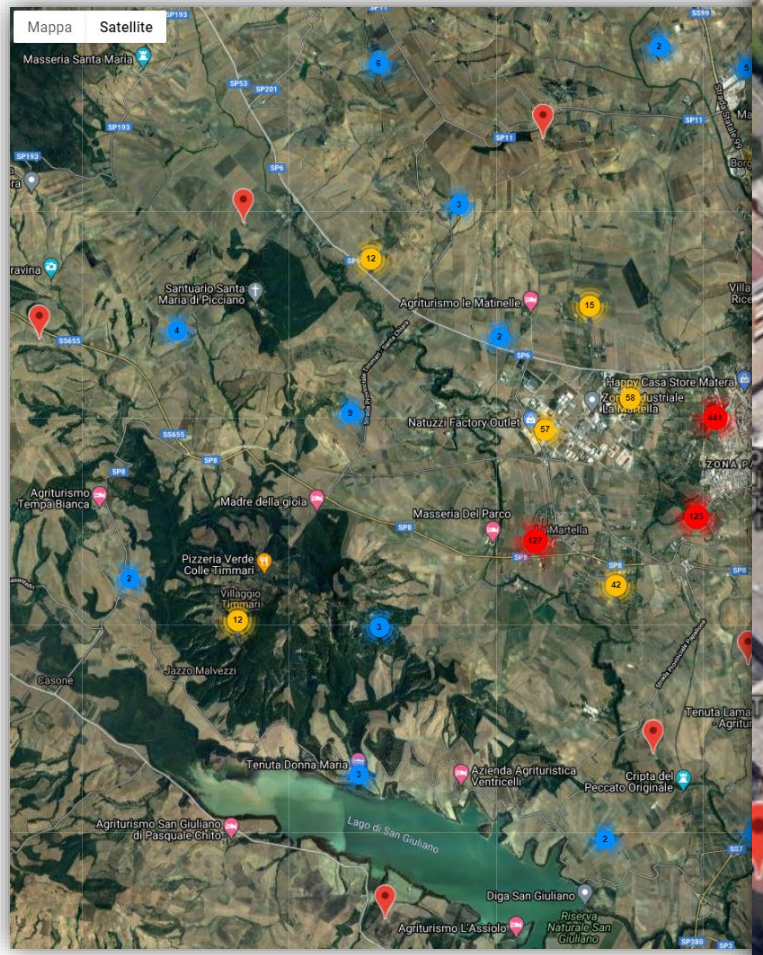

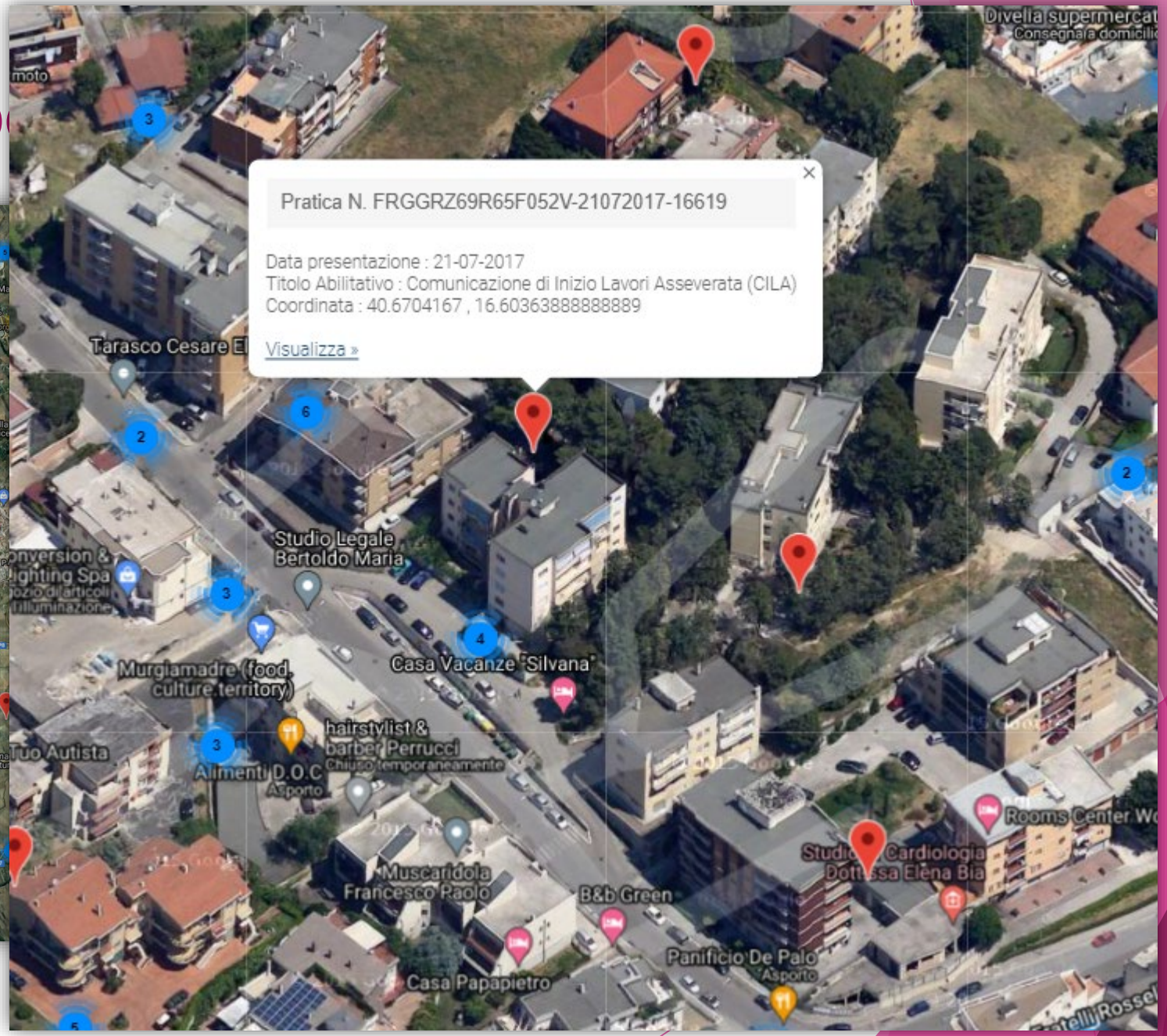

Accesso al portale tramite riconoscimento digitale dell'utente

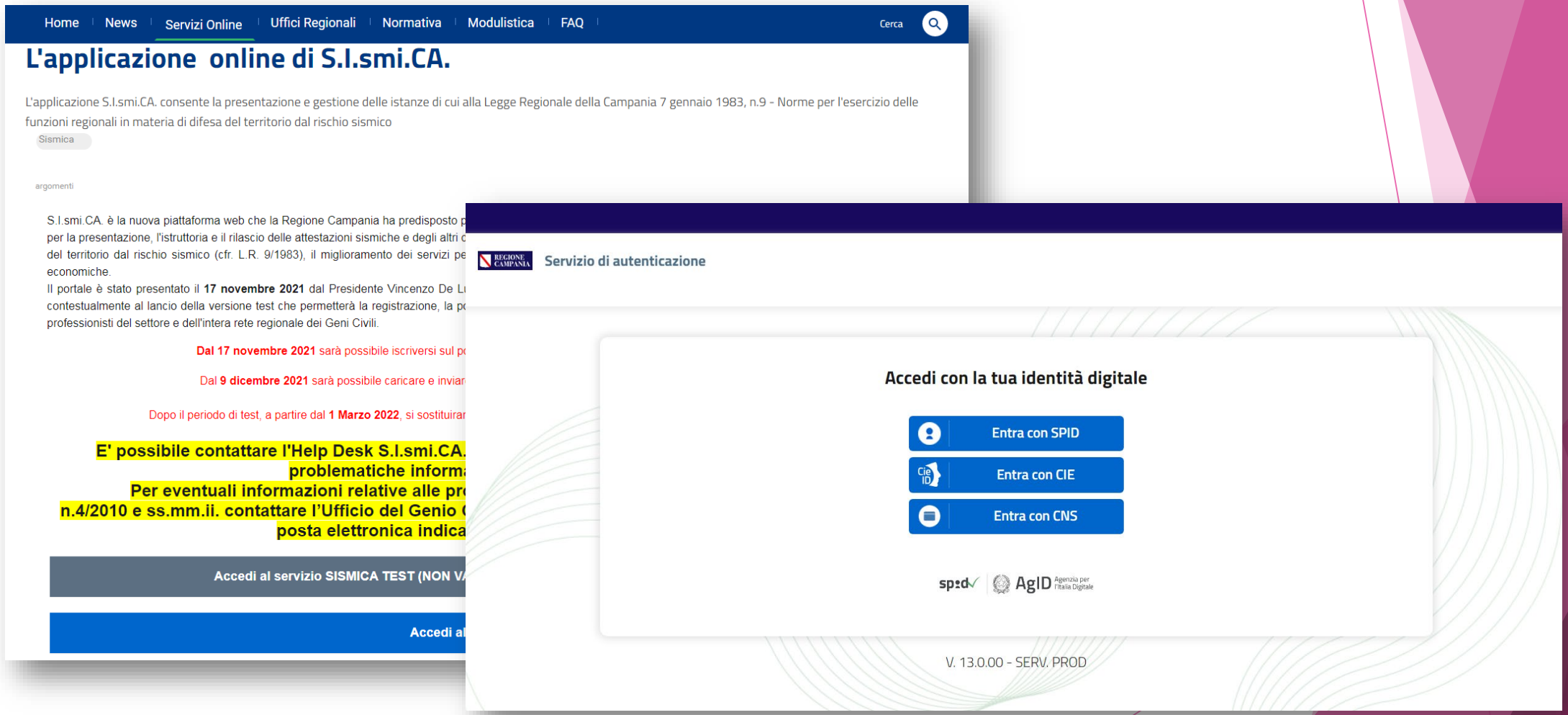

Accesso al portale tramite SPID

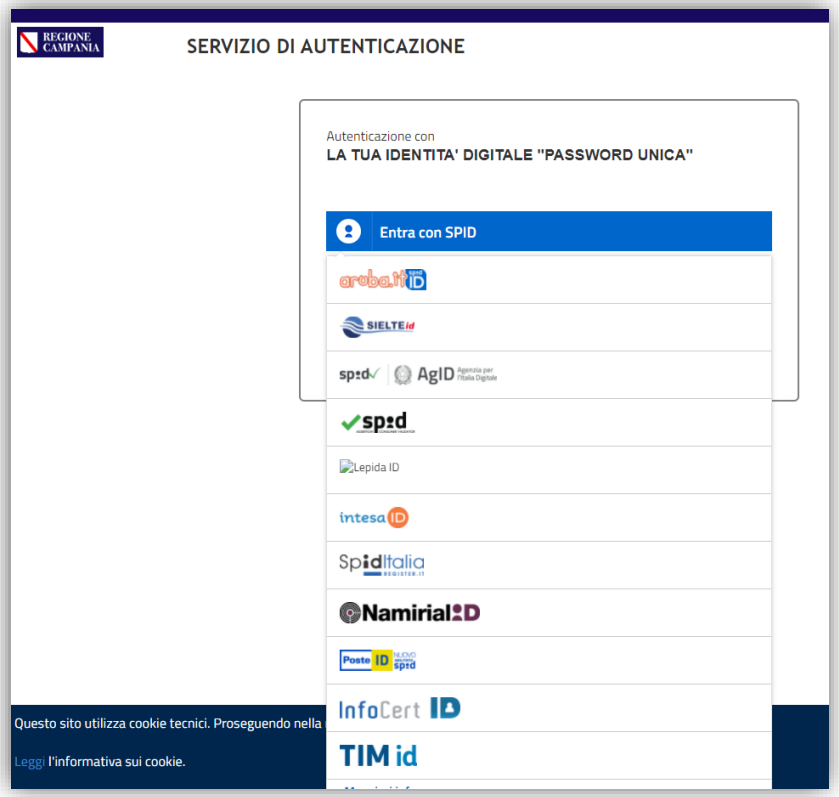

L’interfaccia grafica della piattaforma

L’interfaccia grafica della piattaforma

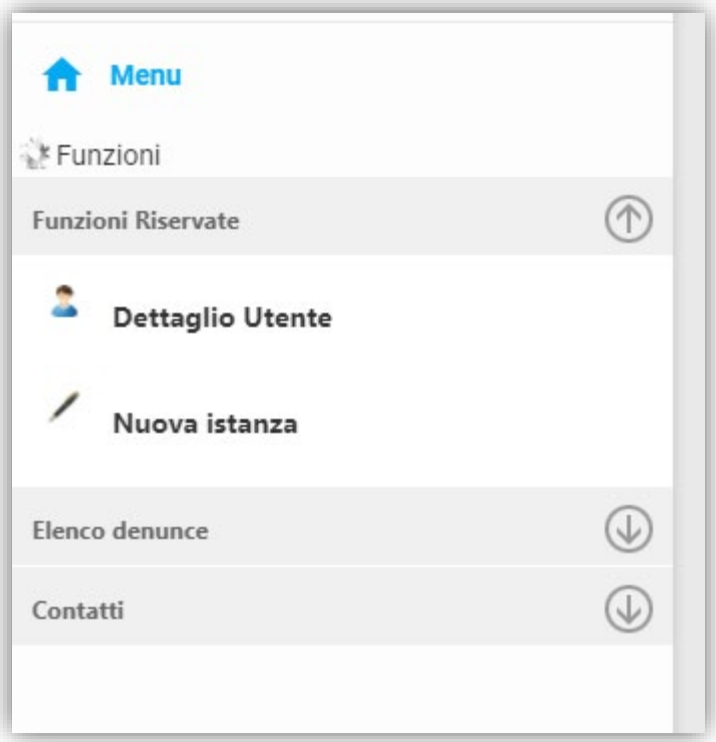

L’interfaccia grafica della piattaforma

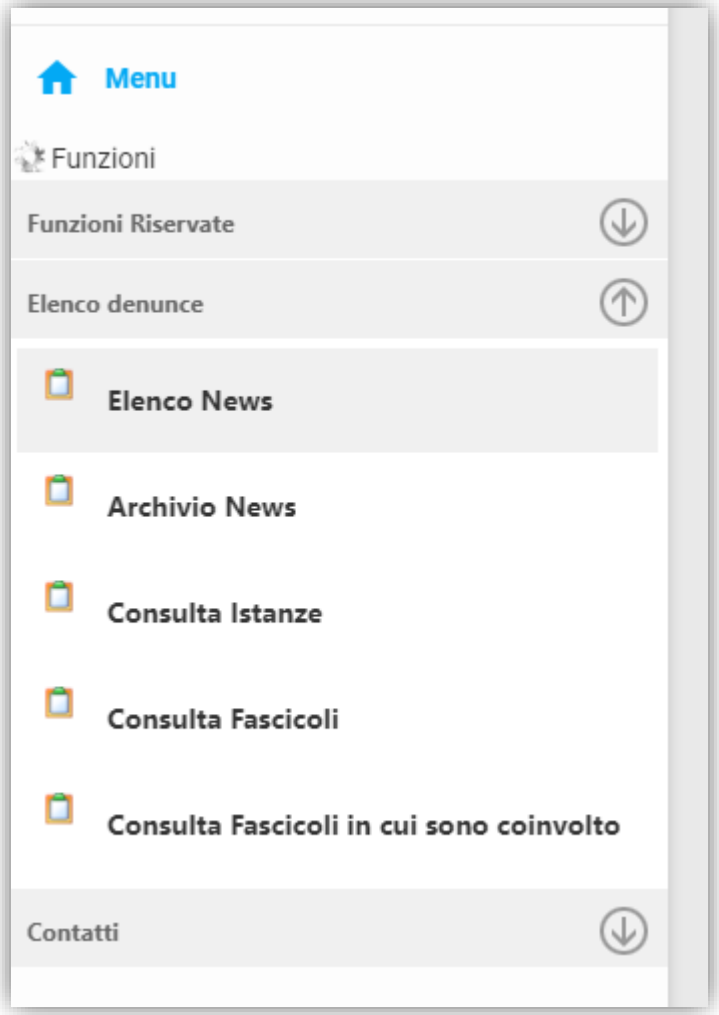

L’interfaccia grafica della piattaforma

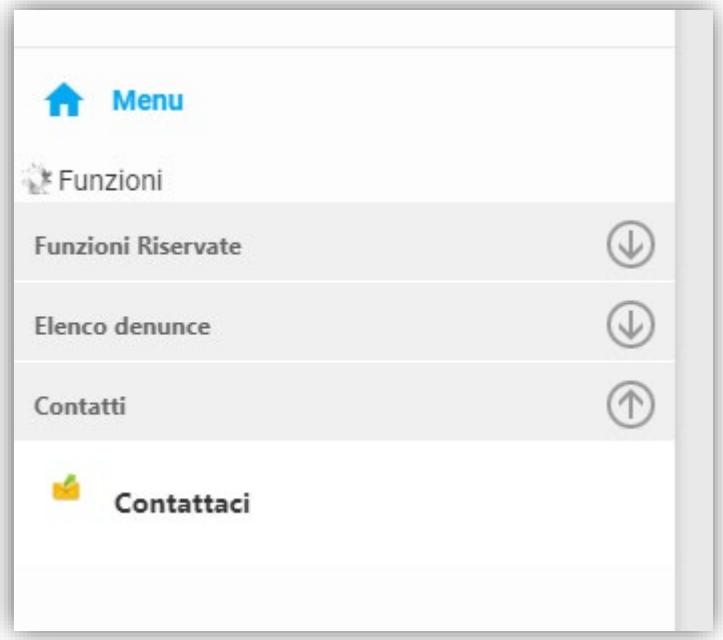

Creazione di una prima istanza

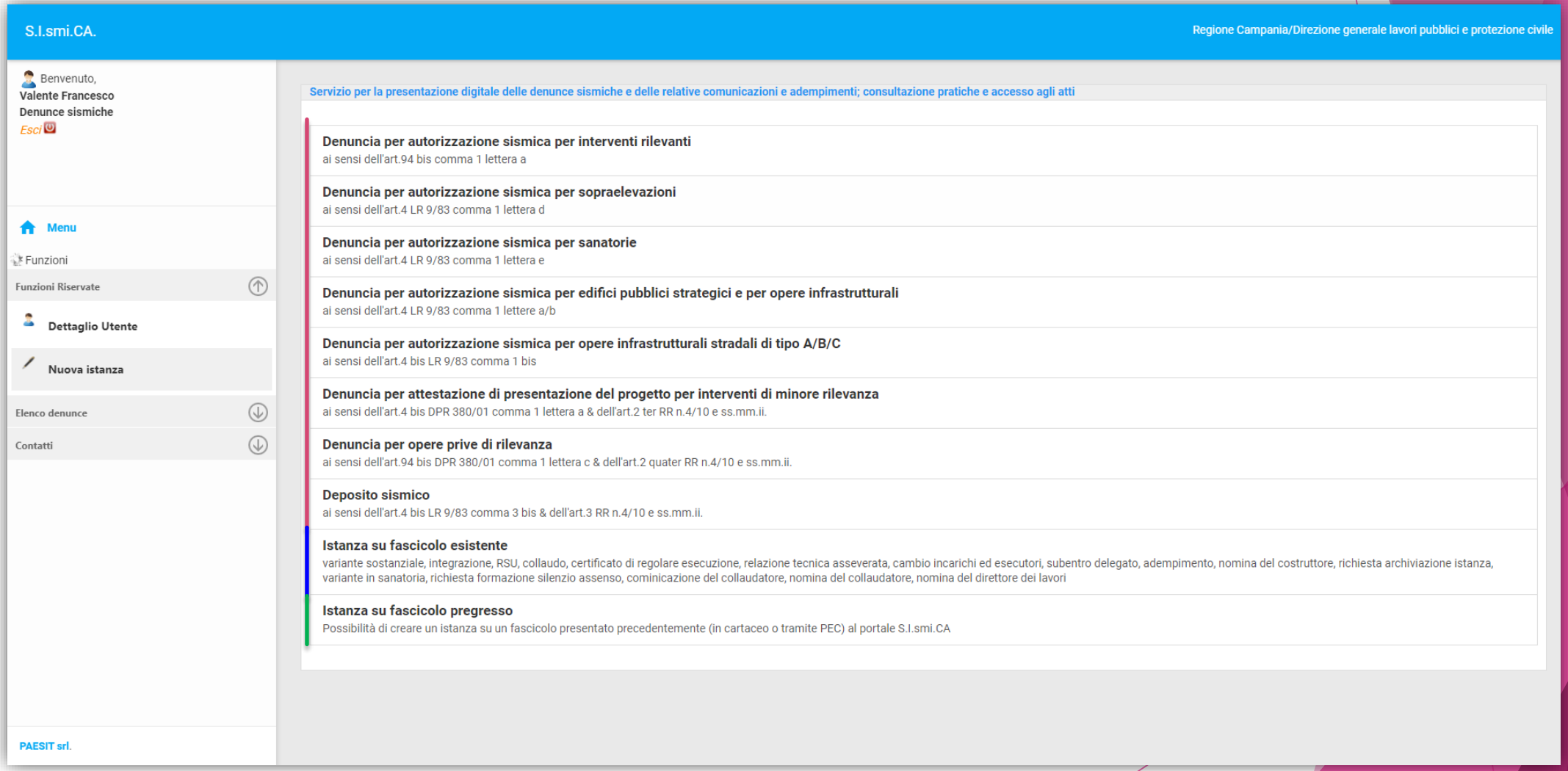

Creazione di una prima istanza

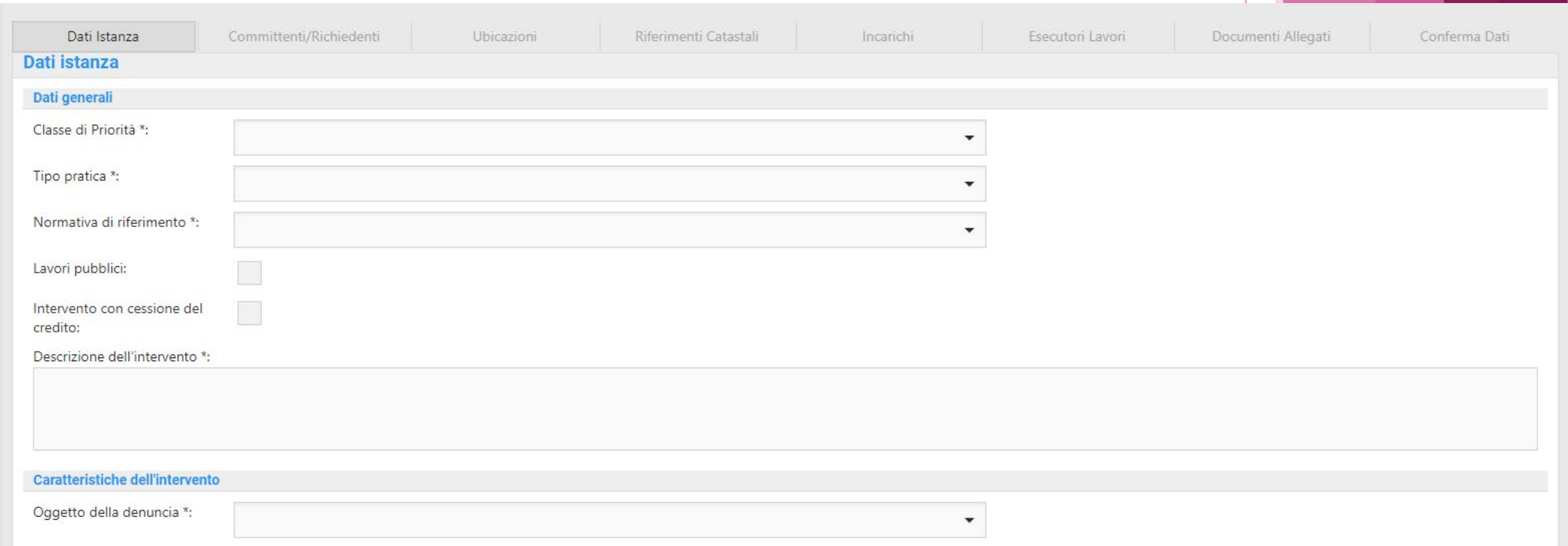

REGIONE CAMPANIA

Dati Istanza | Committenti/Richiedenti | Ubicazioni | Riferimenti Catastali | Incarichi | Esecutori Lavori | Documenti Allegati | Conferma Dati

Committenti/Richiedenti

Intestazione	Data Nascita	Codice Fiscale	Partita I.V.A.	Titolo	Elimina
Nessun committente/intestatario					

Inserimento Committente/Richiedente

Intestazione *:

Nuovo Nominativo

Codice Fiscale:

Partita I.V.A.:

Titolo *:

Percentuale in proprietà:

Note:

Inserisci | Pulisci

Annulla

GPI PAESIT Srl ARGENTEA pay smart, feel good.

Creazione di una prima istanza

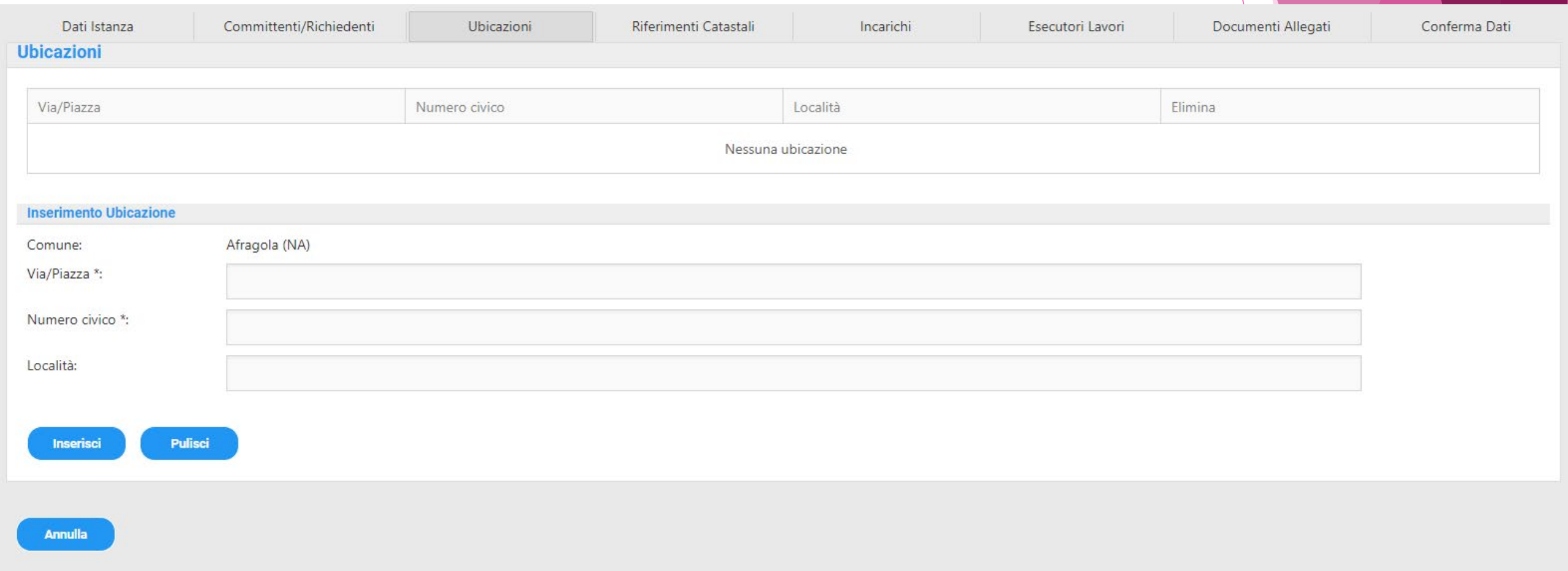

Creazione di una prima istanza

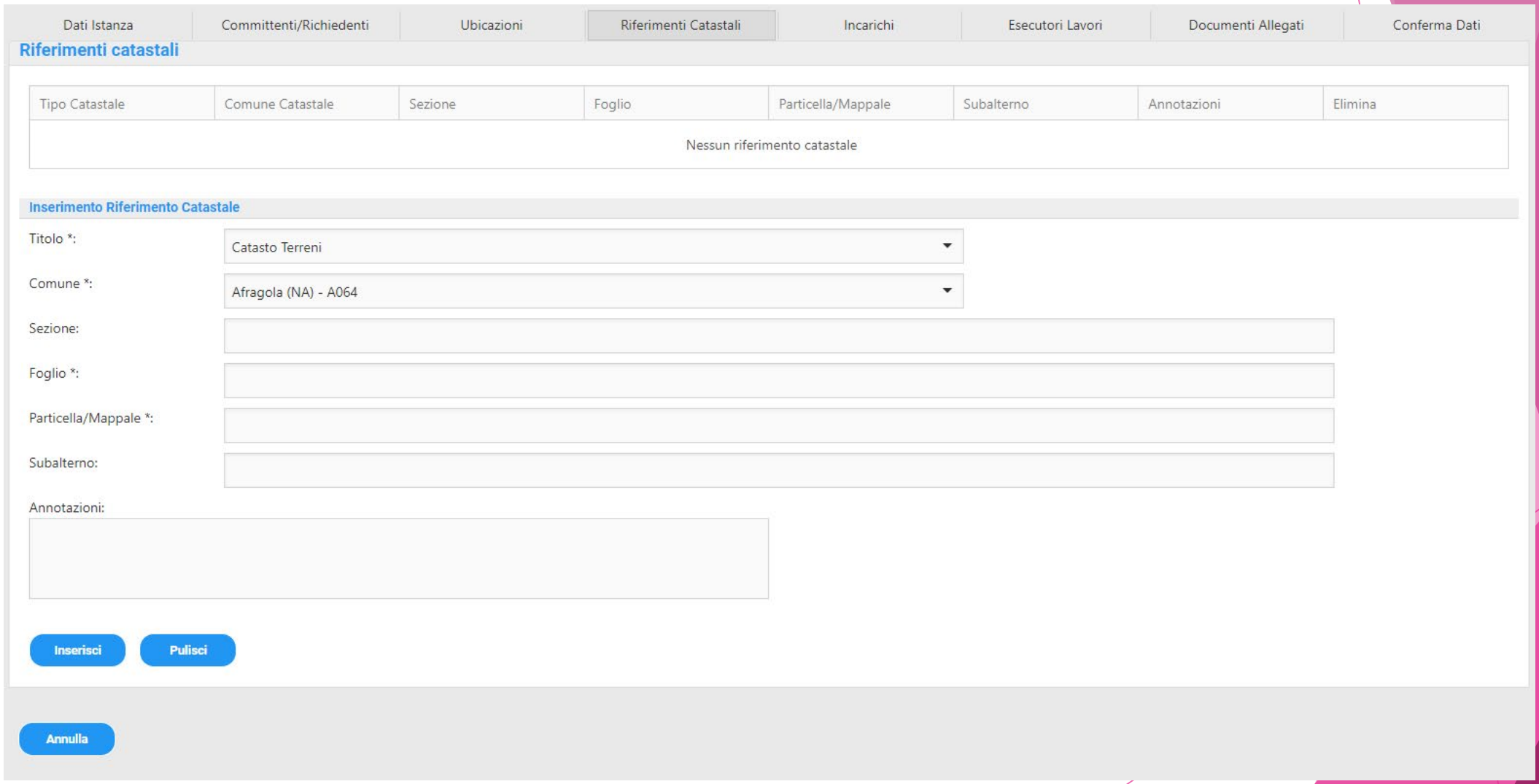

Creazione di una prima istanza

Dati Istanza | Committenti/Richiedenti | Ubicazioni | Riferimenti Catastali | Incarichi | Esecutori Lavori | Documenti Allegati | Conferma Dati

Incarichi

Incarichi obbligatori

Tipo incarico	Aggiungi
Progettista delle strutture	
Direttore dei lavori delle strutture	
Collaudatore delle strutture	
Progettista dell'architettonico	

Incaricati

Intestazione	Data Nascita	Codice Fiscale	Partita I.V.A.	Tipo incarico	Elimina
Nessun Incaricato					

Aggiungi Incaricato

Annulla

Creazione di una prima istanza

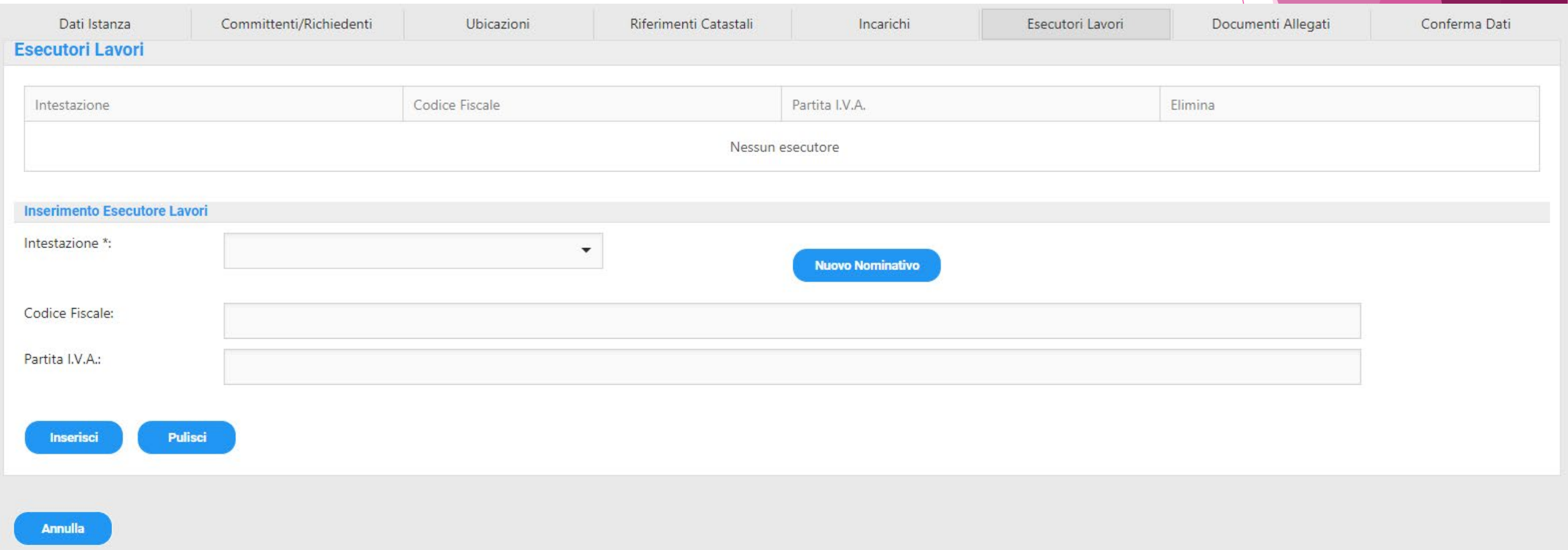

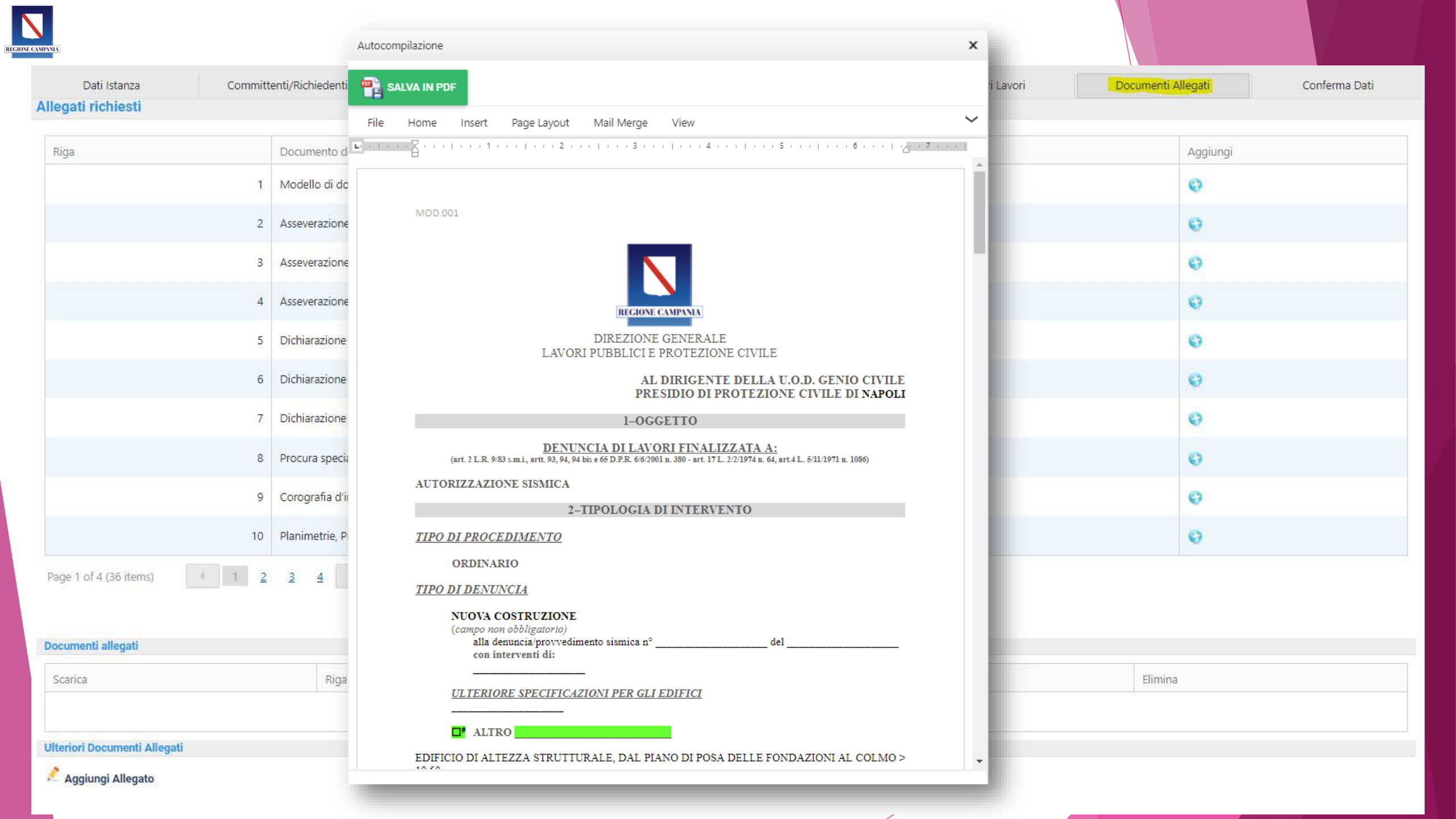
Autocompilazione
SALVA IN PDF
File Home Insert Page Layout Mail Merge View
Dati Istanza
Committenti/Richiedenti
Documenti Allegati
Conferma Dati
Allegati richiesti
Riga
Aggiungi
Page 1 of 4 (36 items)
Documenti allegati
Scarica
Elimina
Ulteriori Documenti Allegati
Aggiungi Allegato
MOD.001
REGIONE CAMPANIA
DIREZIONE GENERALE
LAVORI PUBBLICI E PROTEZIONE CIVILE
AL DIRIGENTE DELLA U.O.D. GENIO CIVILE
PRESIDIO DI PROTEZIONE CIVILE DI NAPOLI
1–OGGETTO
DENUNCIA DI LAVORI FINALIZZATA A:
(art. 2 L.R. 9/83 s.m.i., artt. 93, 94, 94 bis e 65 D.P.R. 6/6/2001 n. 380 - art. 17 L. 2/2/1974 n. 64, art.4 L. 5/11/1971 n. 1086)
AUTORIZZAZIONE SISMICA
2–TIPOLOGIA DI INTERVENTO
TIPO DI PROCEDIMENTO
ORDINARIO
TIPO DI DENUNCIA
NUOVA COSTRUZIONE
(campo non obbligatorio)
alla denuncia/provvedimento sismica n° _____ del _____
con interventi di:
_____
ULTERIORE SPECIFICAZIONI PER GLI EDIFICI
_____
ALTRO
EDIFICIO DI ALTEZZA STRUTTURALE, DAL PIANO DI POSA DELLE FONDAZIONI AL COLMO >

Creazione di una prima istanza

Dati Istanza | Committenti/Richiedenti | Ubicazioni | Riferimenti Catastali | Incarichi | Esecutori Lavori | Documenti Allegati | Conferma Dati

Conferma dati

Tipo Procedimento	Denuncia per autorizzazione sismica per interventi rilevanti
Classe di Rilevanza	Interventi di adeguamento o miglioramento sismico di costruzioni esistenti
Tipo Pratica	Denuncia dei lavori l.r. 6.8.97 n.38 art.2 e d.p.r. 380/01 art.93 e art. 94
Descrizione	Prova 001
Tipo Oggetto	Lavoro su costruzione esistente con interventi di
Tipo Lavori	Adeguamento (dettagliare)
Tipo Adeguamenti	Ampliare la costruzione mediante opere strutturalmente connesse alla costruzione
Competenza Statale	No
Competenza Regionale	Si
Struttura portante in muratura	No
Struttura portante in muratura armato	Si
Struttura portante in c.a.	No
Struttura portante in c.a.p.	No
Struttura portante in acciaio	No
Struttura portante in legno	No
Altro tipo di Struttura portante	No
Comune	AFRAGOLA
Zona sismica	2
Latitudine in gradi	15
Longitudine in gradi	40
Vita nominale (anni)	50
Categoria	D) interventi di recupero, ampliamento e trasformazione di costruzioni esistenti
Esente bollo	No

Committenti

Intestazione	Data Nascita	CodFiscale	Partita Iva
Nessun Committente			

Consulta istanze

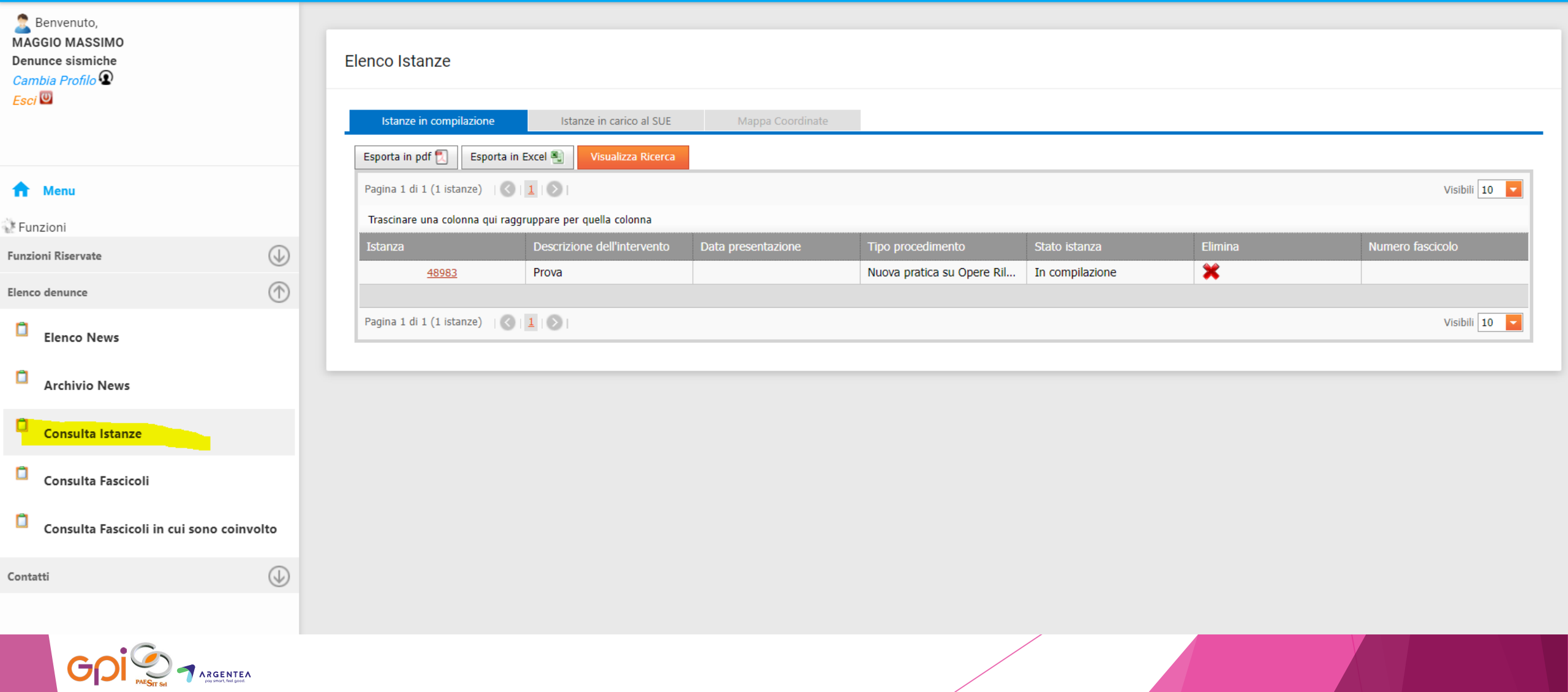

Consulta fascicoli

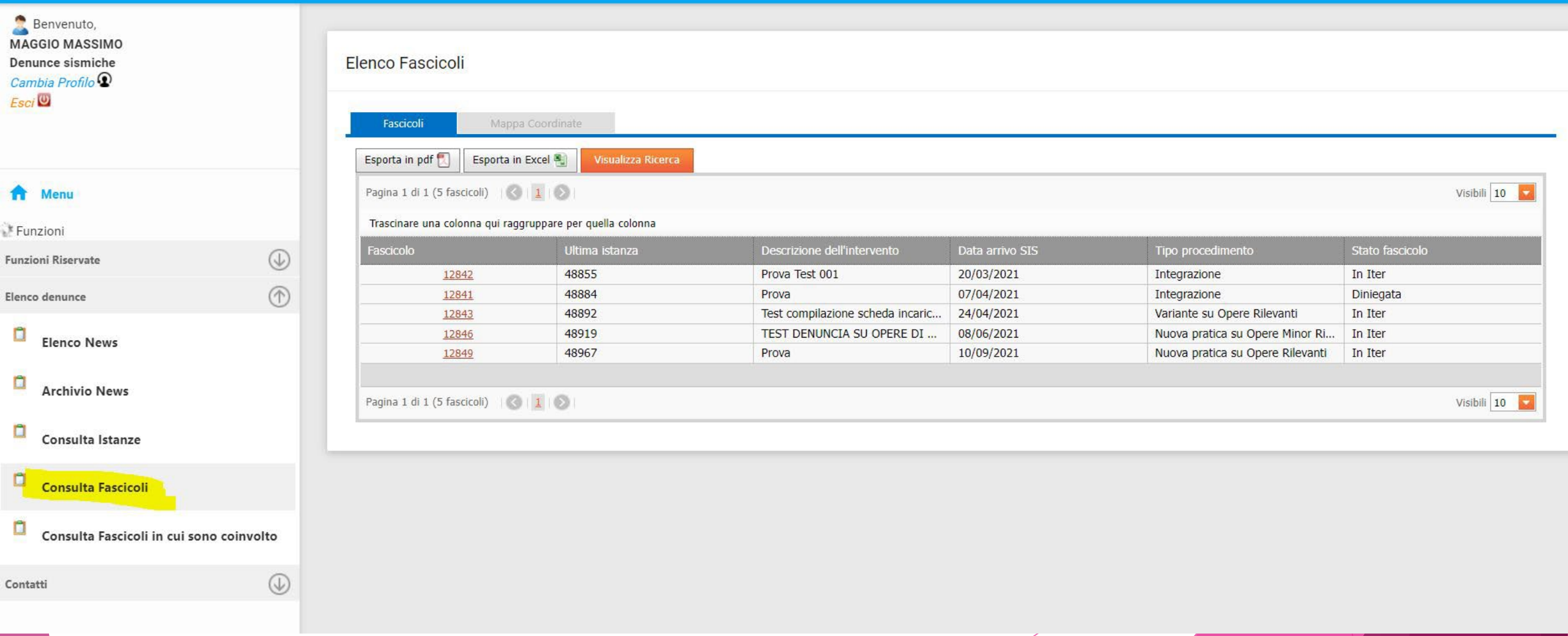

Catalogo delle istanze e dei relativi elaborati utili alla compilazione e creazione dei fascicoli delle Denunce Sismiche e dei Depositi

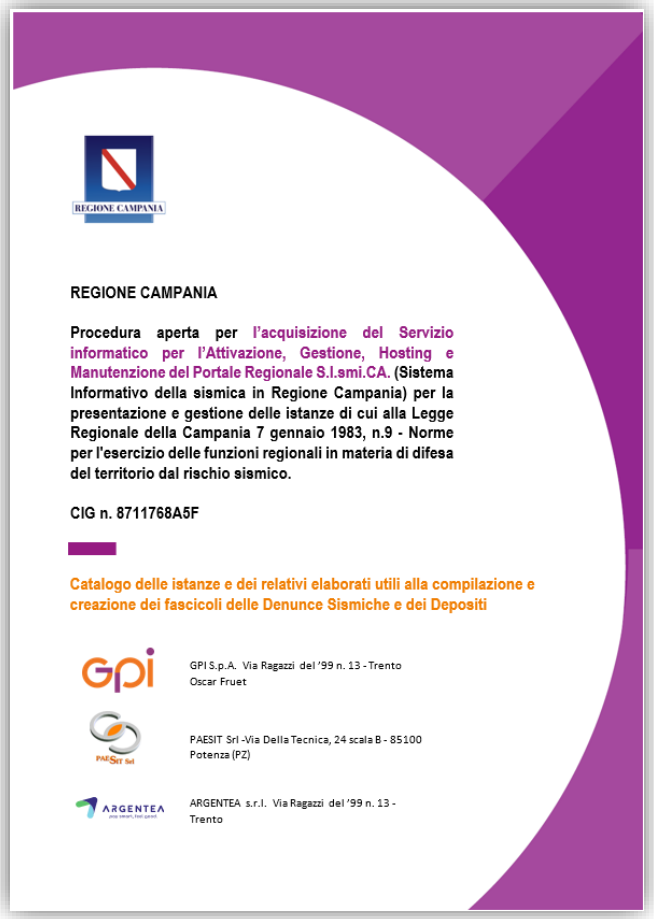

REGIONE CAMPANIA

REGIONE CAMPANIA

Procedura aperta per l'acquisizione del Servizio informatico per l'Attivazione, Gestione, Hosting e Manutenzione del Portale Regionale S.I.smi.CA. (Sistema Informativo della sismica in Regione Campania) per la presentazione e gestione delle istanze di cui alla Legge Regionale della Campania 7 gennaio 1983, n.9 - Norme per l'esercizio delle funzioni regionali in materia di difesa del territorio dal rischio sismico.

CIG n. 8711768A5F

Catalogo delle istanze e dei relativi elaborati utili alla compilazione e creazione dei fascicoli delle Denunce Sismiche e dei Depositi

GPI S.p.A. Via Ragazzi del '99 n. 13 - Trento
Oscar Fruet

PAESIT Srl -Via Della Tecnica, 24 scala B - 85100 Potenza (PZ)

ARGENTEA s.r.l. Via Ragazzi del '99 n. 13 - Trento

Una funzione in fase di implementazione

- Verifica di apposizione delle firme digitali sui documenti caricati

Tipo di documento	Documento	Committente (anche olografa)	Delegato (se presente)	Direttore Lavori	Collaudatore	Progettista architettonico	Costruttore	Progettista strutturale	Geologo	Geotecnico
Modelli e asseverazioni	Modello di domanda	X	X							
	Asseverazione del progettista/rilevatore architettonico					X				
	Asseverazione del progettista strutturale							X		
	Asseverazione del Geologo								X	
	Dichiarazione di accettazione incarico del Direttore dei Lavori			X						
	Dichiarazione di accettazione incarico di Collaudatore				X					
	Dichiarazione e denuncia del Costruttore						X			
	Procura speciale sottoscrizione presentazione pratica digitale	X	X							
Grafici architettonici	Corografia d'inquadramento e Stralcio catastale (con l'indicazione dell'ubicazione del manufatto oggetto dei lavori)					X		X		
	Planimetrie, Piante, Prospetti, Sezioni					X		X		
	Relazione tecnica generale					X		X		
	Relazione tecnica generale/relazione di calcolo strutturale									
	Relazione geologica			X	X		X		X	
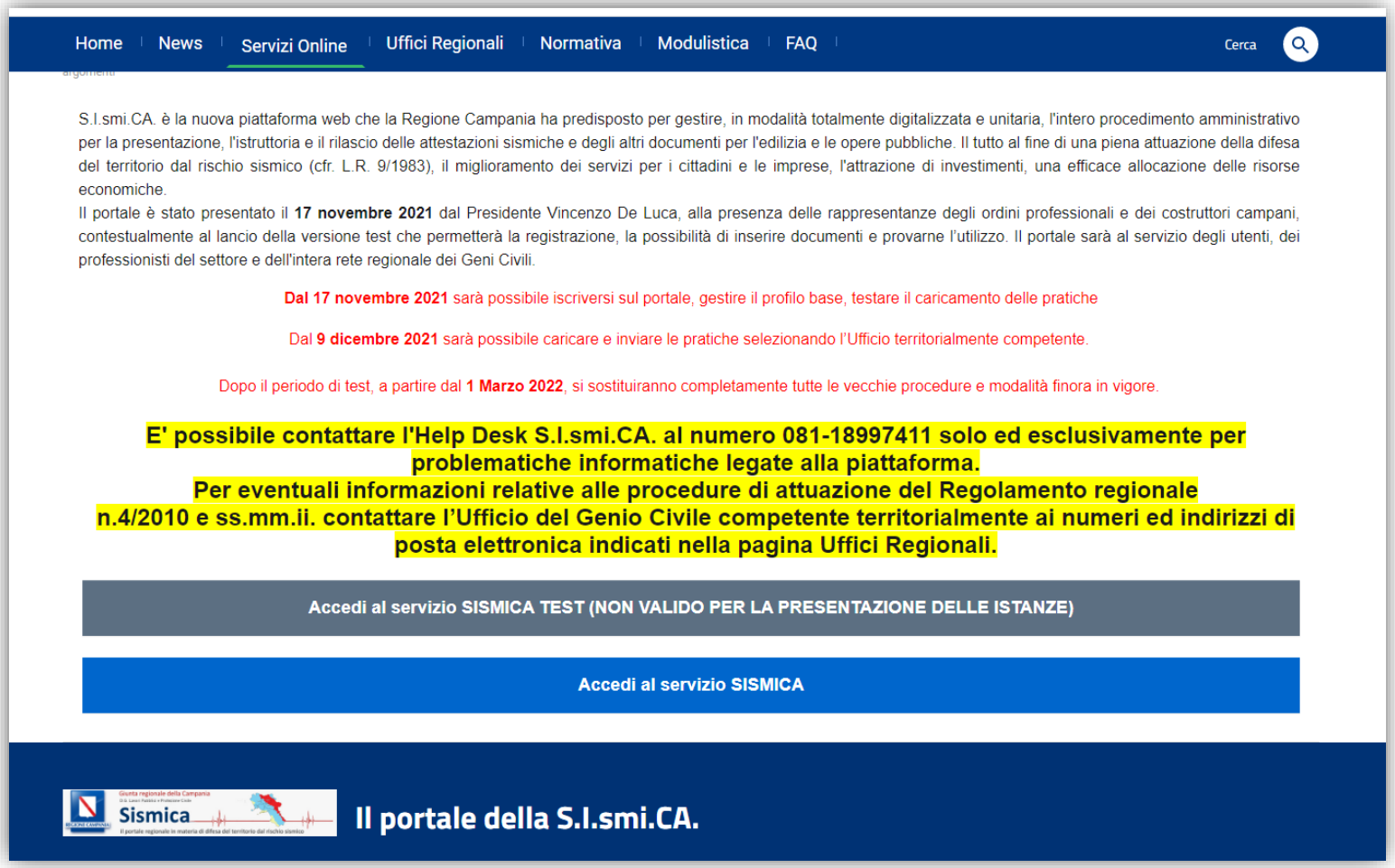
Esempio pratico